Documentation de mise en œuvre du GPO

I. La création des UO

Tout d'abord pour la création d'un UO il faut lancer le gestionnaire de serveur sur son serveur Windows 2016 et appuyer sur outils en haut a droite

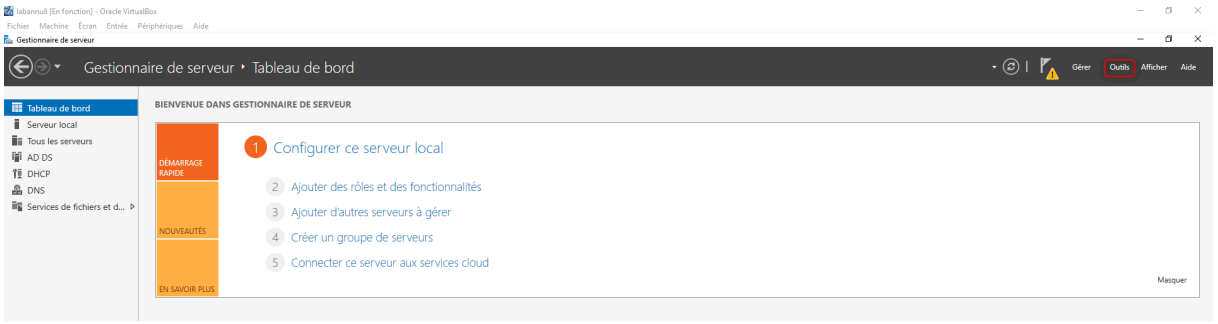

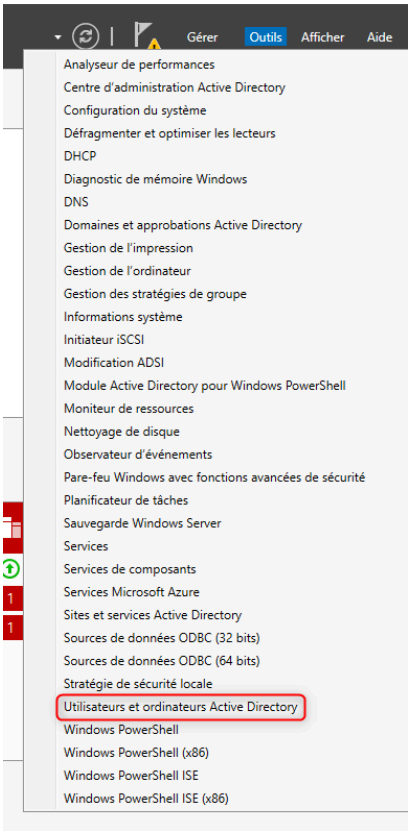

- Puis sur « Utilisateur et ordinateurs Active Directory

Ensuite entrer dans son domaine

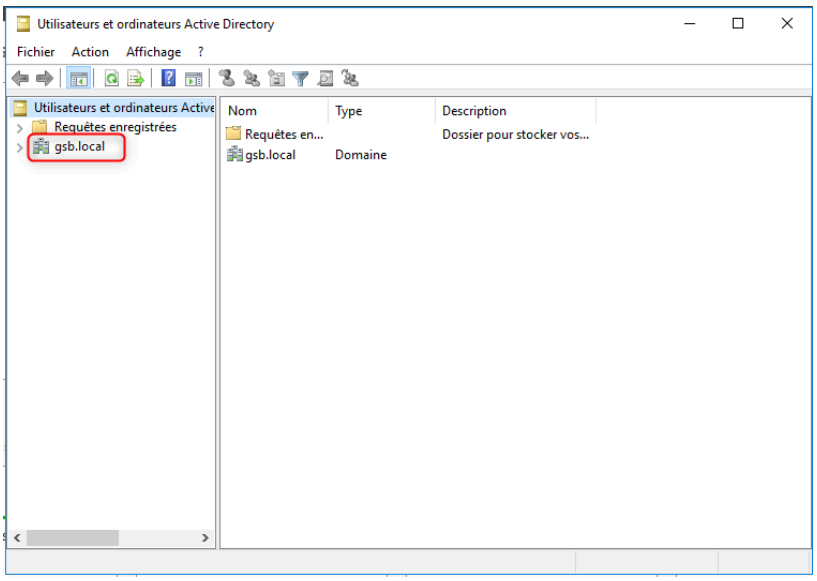

Appuyez sur le logo fichier entourer en rouge

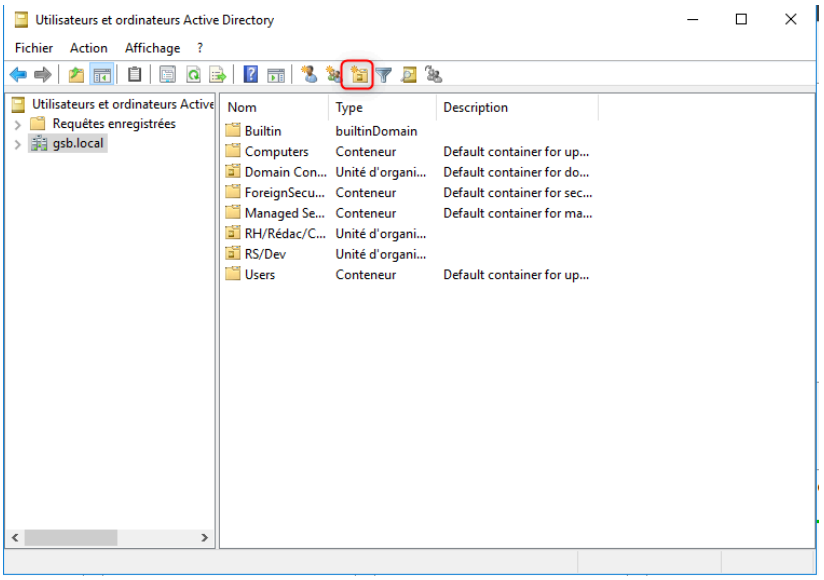

Mettre le nom de l’UO et appuyer sur ok

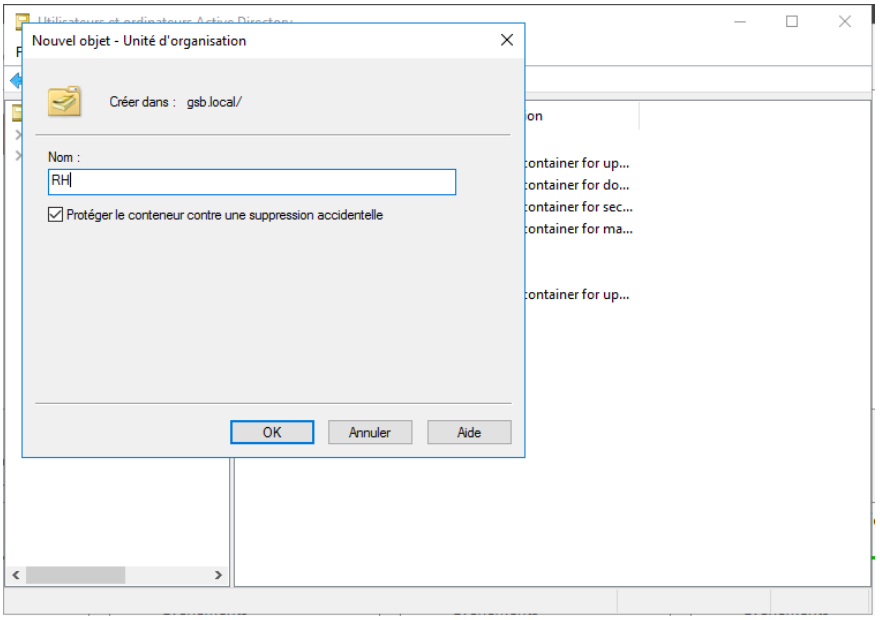

II. Création des GPO

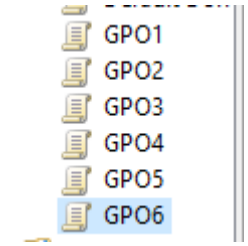

III. Attribution des règles aux GPO

1ère GPO

- **Ne pas déplacer les fichiers vers la corbeille quand ils sont supprimés**

Configuration utilisateur > Stratégies > Modèles d'administration > Composants Windows > Explorateur de fichiers

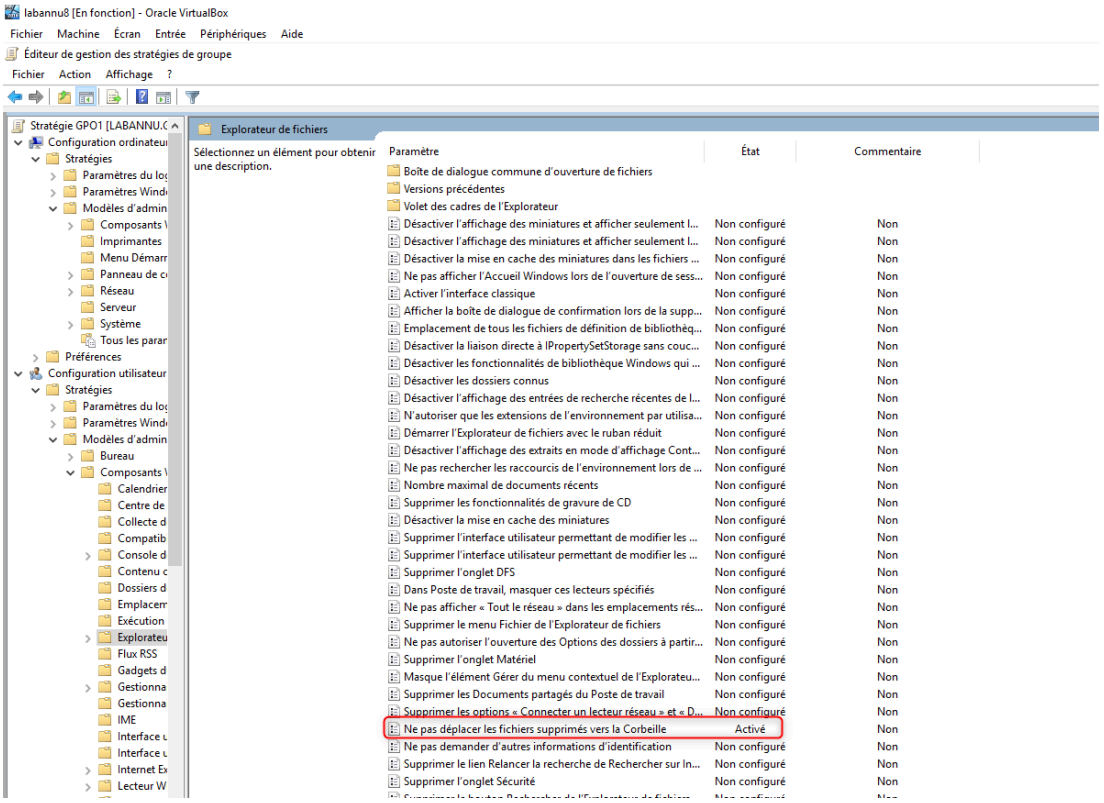

- **Assistant de nettoyage**

Configuration utilisateur > Stratégies > Modèles d'administration > Système

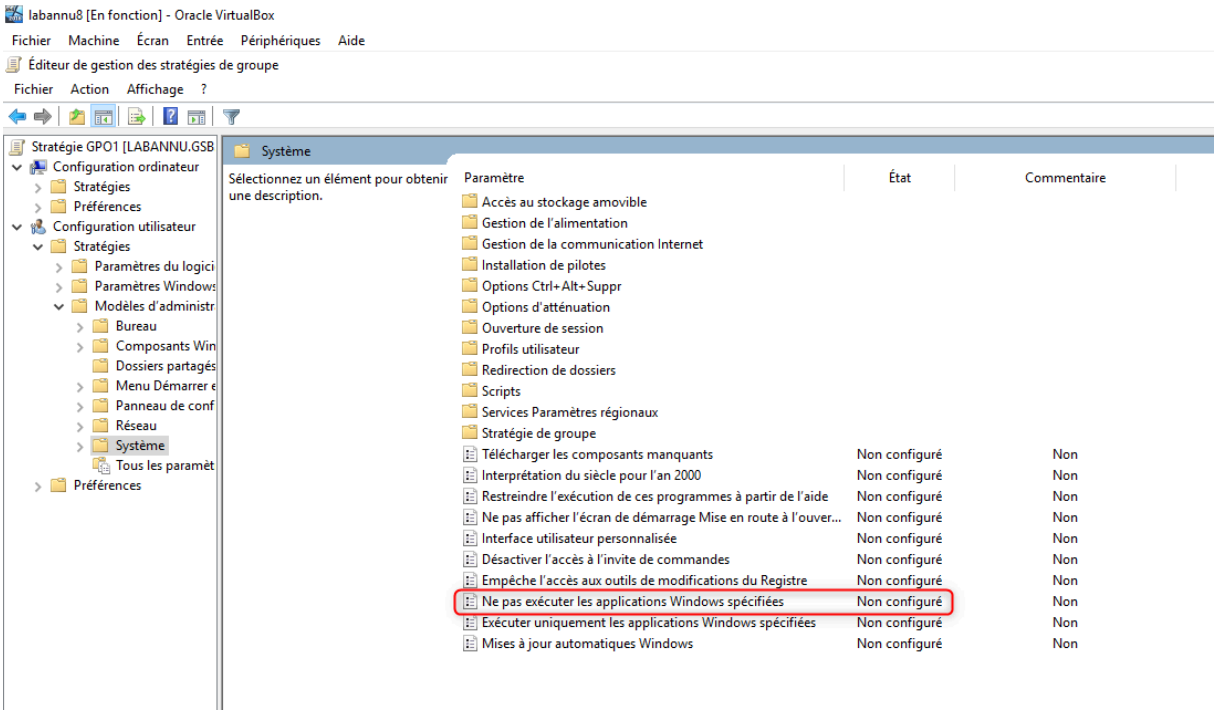

- **Pas d'écran de bienvenue à l'ouverture de session**

Configuration ordinateur > Modèles d'administration > Système > Ouverture de session

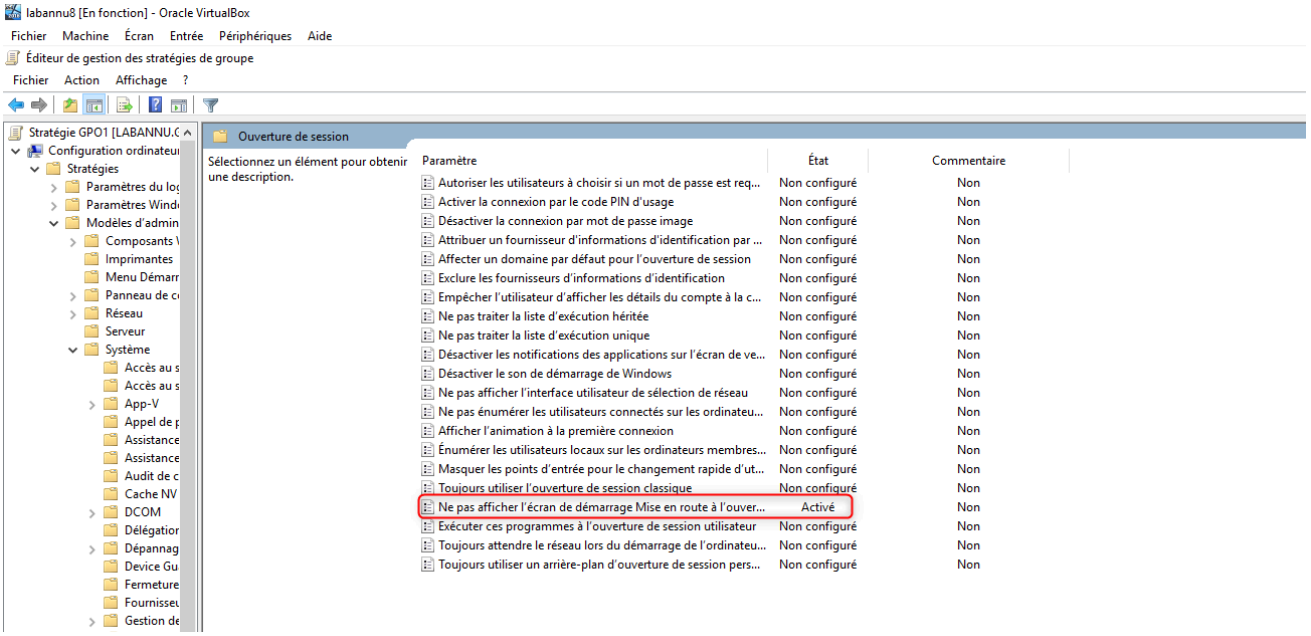

- **Autorisé à modifier les paramètres de carte réseau**

Configuration utilisateur > Stratégies > Modèles d'administration > Réseau > Connexions réseau

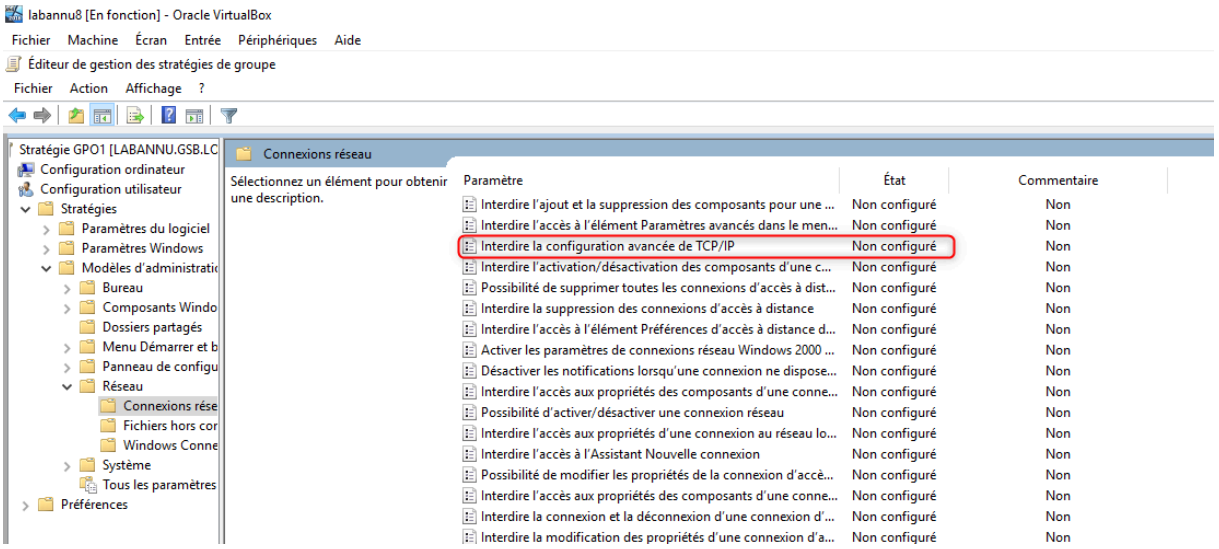

- **Accès au panneau de configuration du poste**

Configuration utilisateur > Stratégies > Modèles d'administration > Panneau de configuration

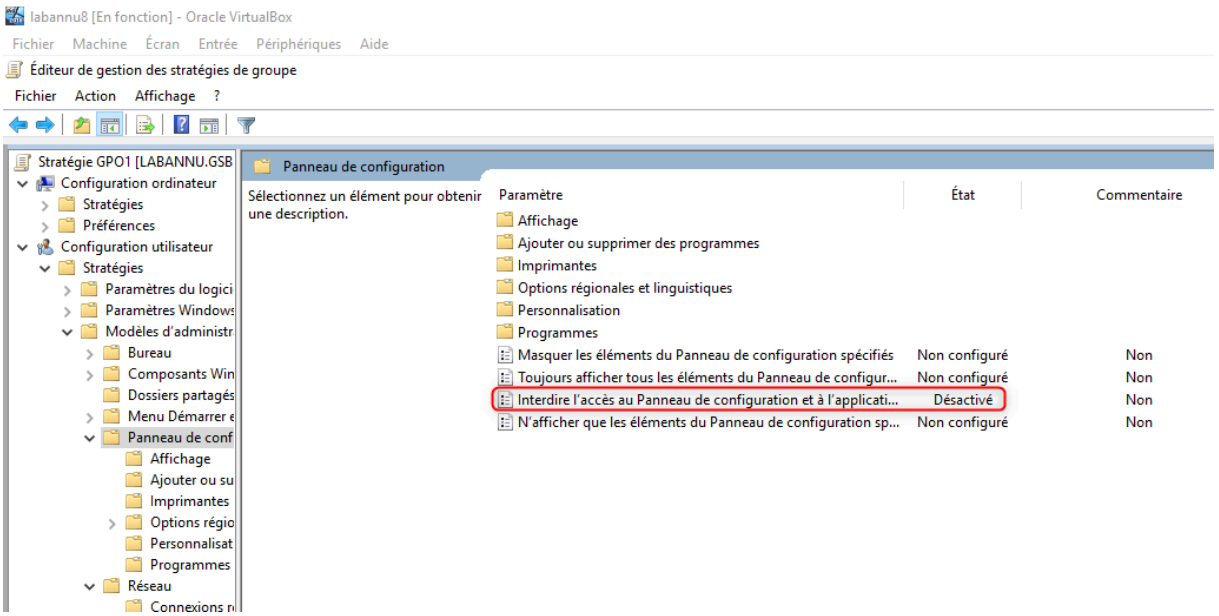

- **Barre des tâches non verrouillée**

Configuration utilisateur > Stratégies > Modèles d'administration > Menu Démarrer et barre des tâches

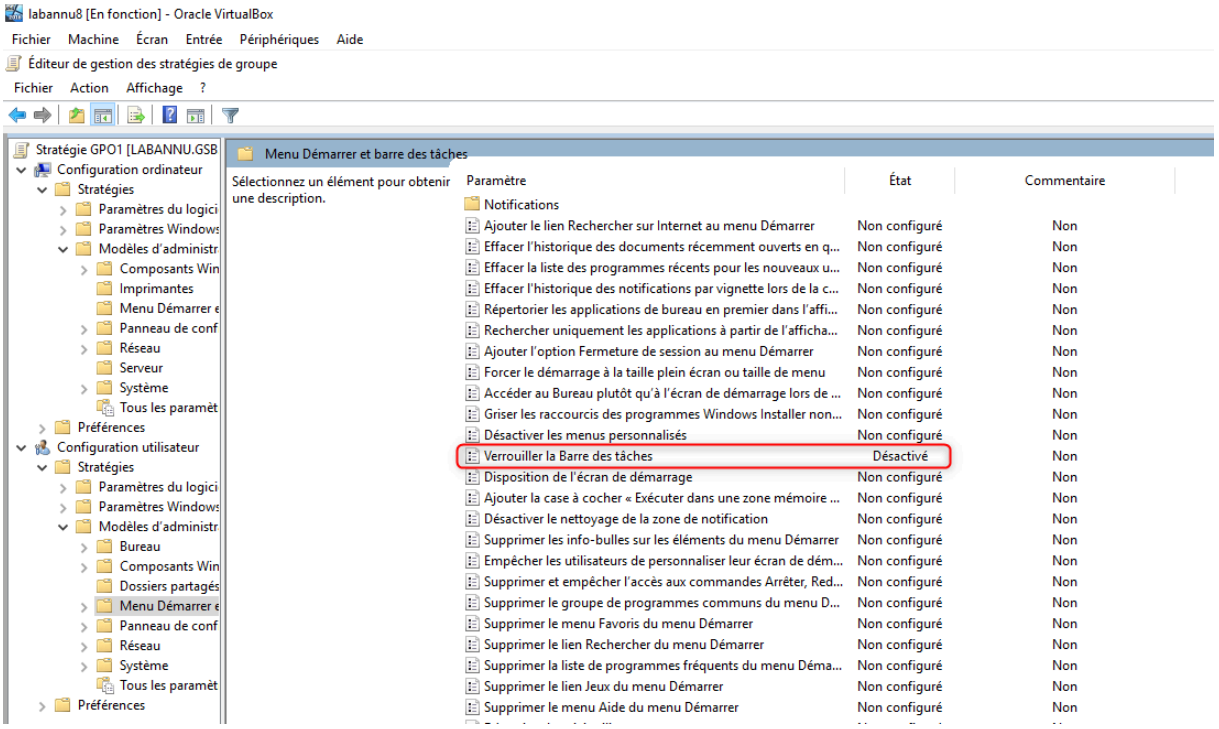

- **Présence du menu exécuter dans le menu « démarrer »**

Configuration utilisateur > Stratégies > Modèles d'administration > Menu Démarrer et barre des tâches

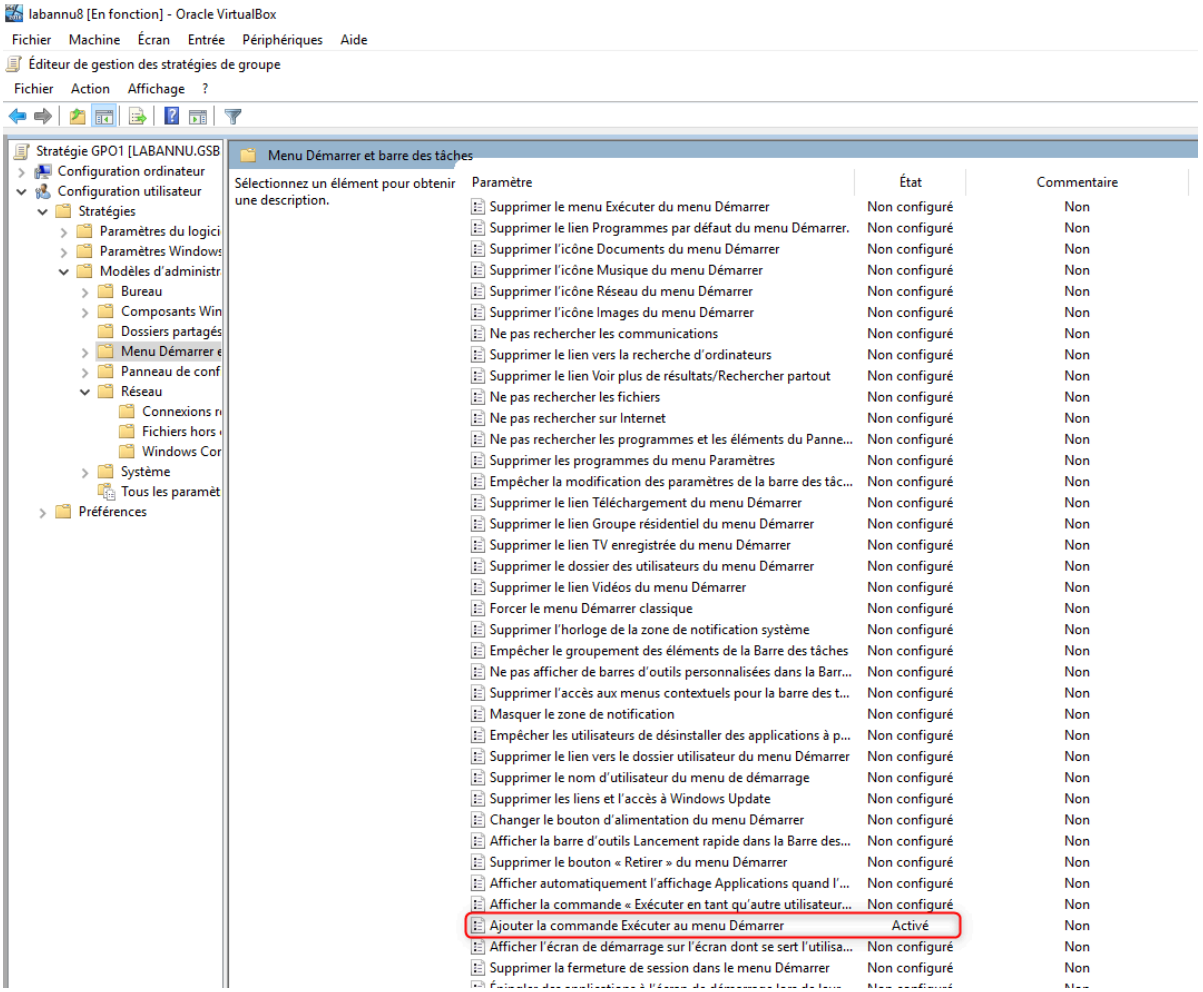

2ème GPO2

Cacher le gestionnaire de tâches

Configuration utilisateur > Stratégies > Modèles d'administration > Système > Options Ctrl+Alt+Suppr

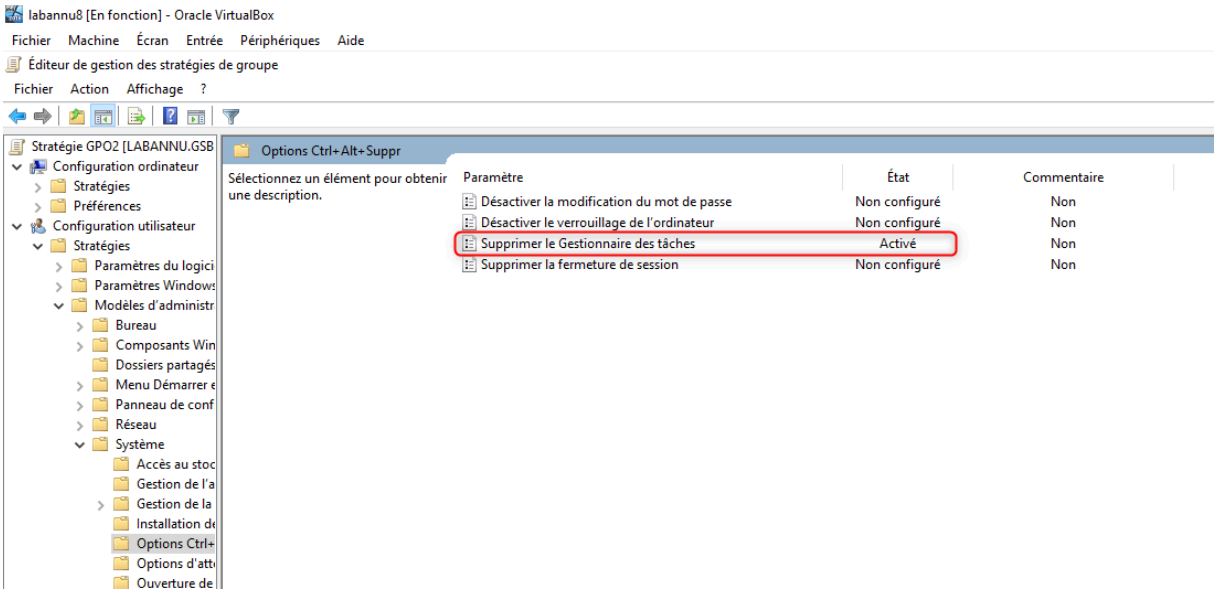

- **Ne pas avoir accès au panneau de configuration du poste**

Configuration utilisateur > Stratégies > Modèles d'administration > Panneau de configuration

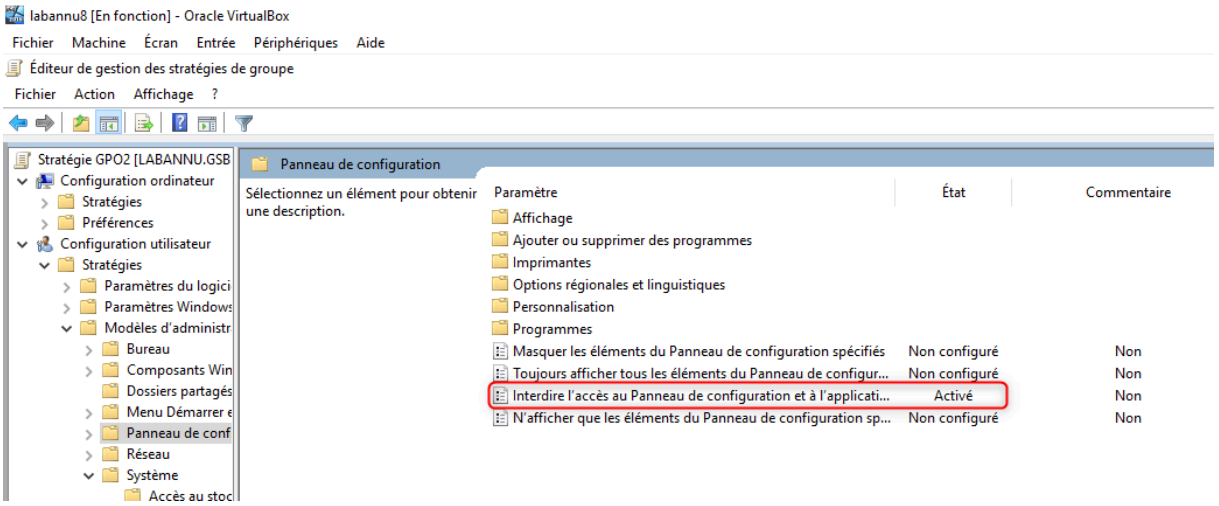

- **Verrouiller la barre des tâches**

Configuration utilisateur > Stratégies > Modèles d'administration > Menu Démarrer et barre des tâches

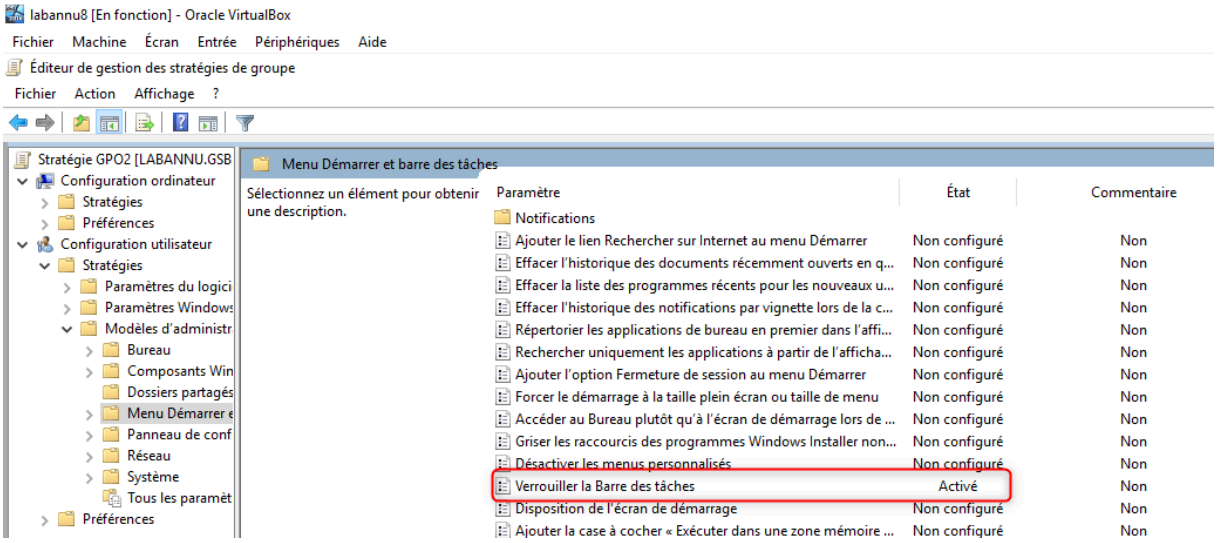

- **Taille max de la corbeille : 5% de l'espace disque**

Configuration utilisateur > Stratégies > Modèles d'administration > Composants Windows > Explorateur de fichiers

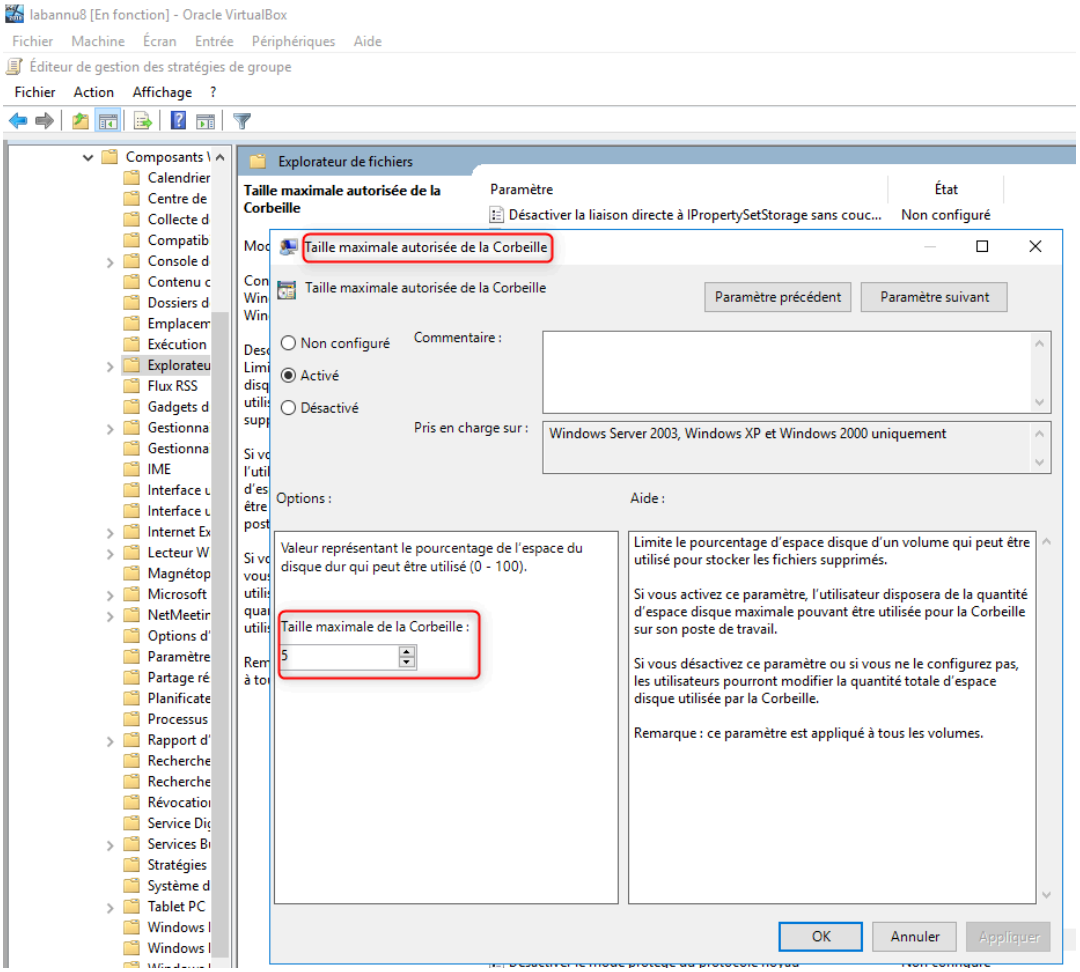

- **Pas d'assistant de nettoyage**

Configuration utilisateur > Stratégies > Modèles d'administration > Système

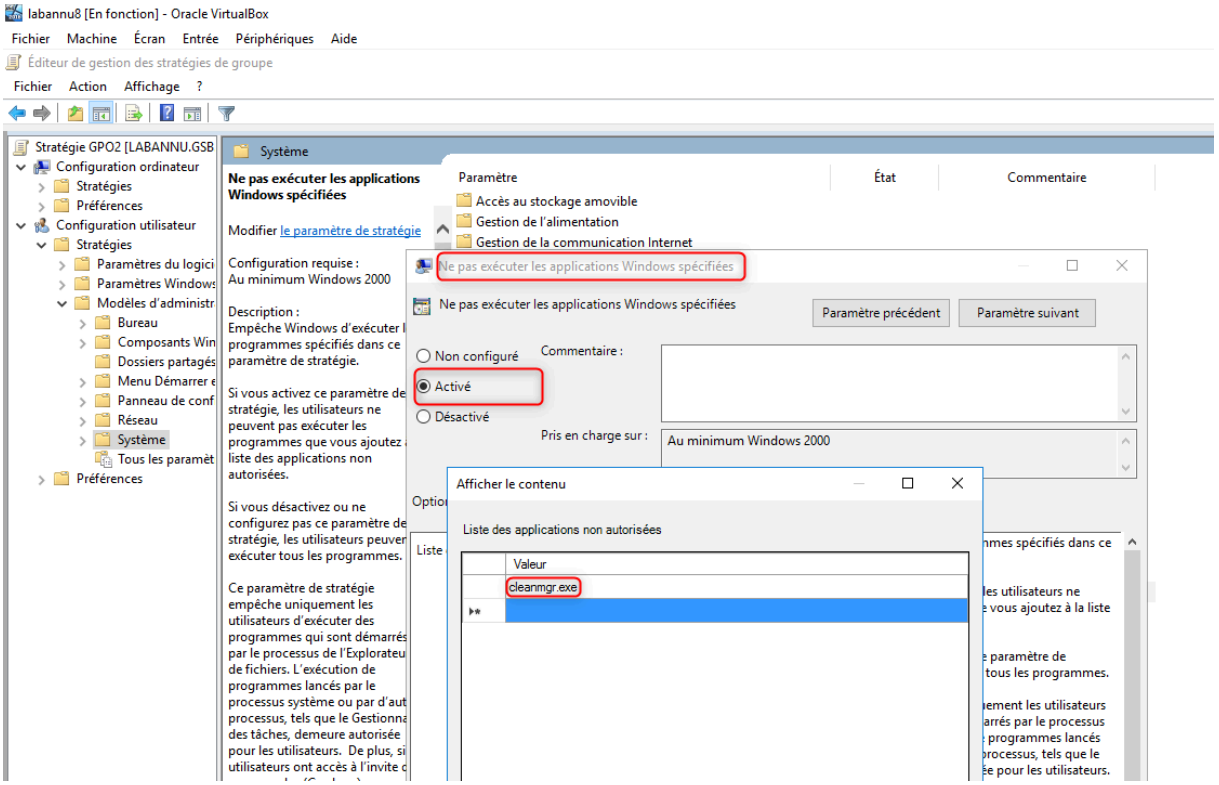

3ème GPO

Dossier de travail permettant l'accès aux catalogues des produits et plaquettes de GSB
Configuration utilisateur → Préférences → Paramètres Windows → Lecteurs mappés
Clic droit → Nouveau → Lecteur mappé.
Chemin UNC vers le dossier partagé .
Lettre de lecteur.
Mode : Remplacer.

4ème GPO

Connexion autorisée aux horaires de bureau uniquement

Ouvre la console Utilisateurs et ordinateurs Active Directory
Sélectionne l'utilisateur → clic droit Propriétés
Onglet Compte → Heures de connexion

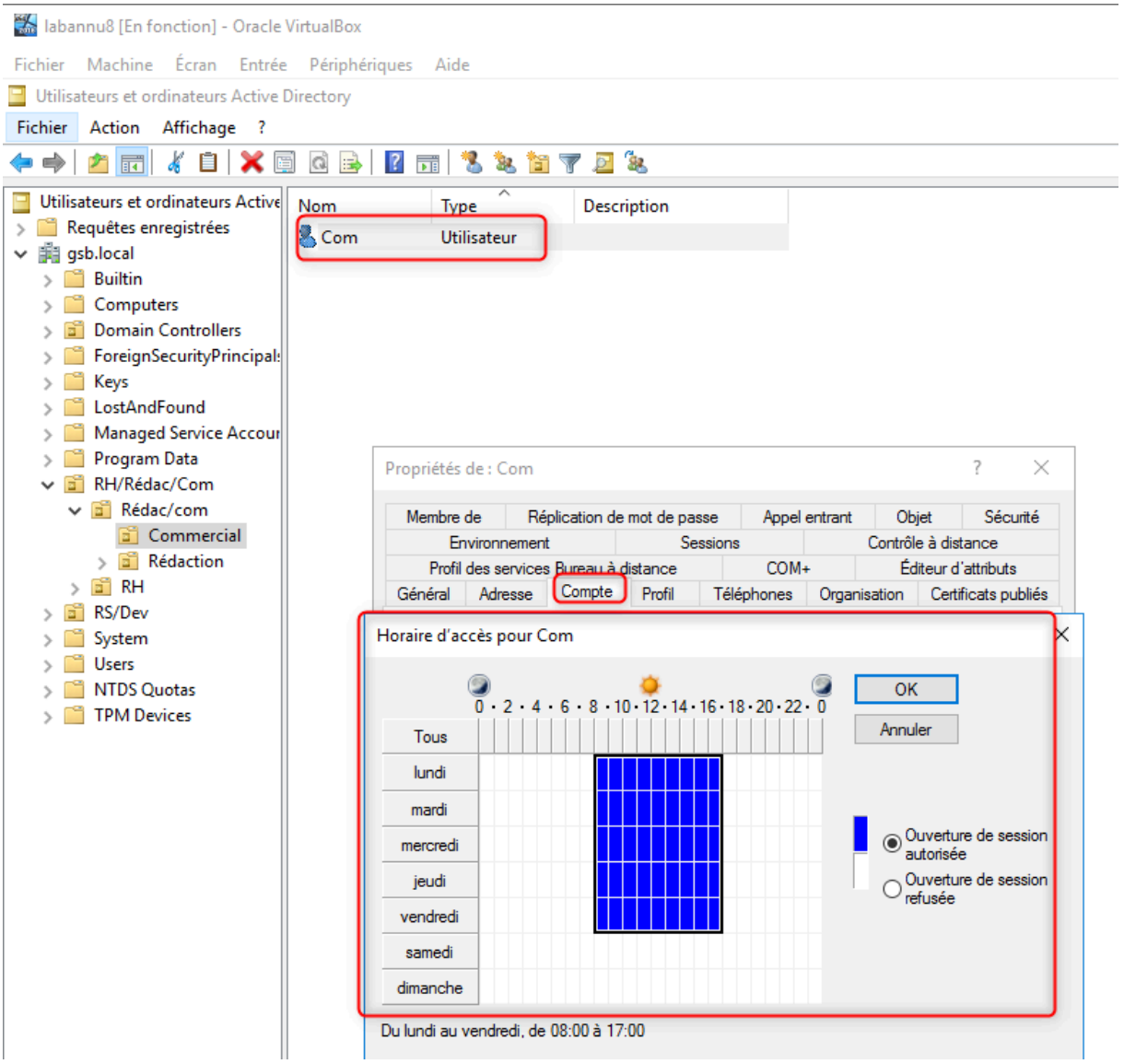

5ème GPO

SSID DEV

`Configuration ordinateur > Stratégies > Modèles d'administration > Réseau > Windows Connection Manager`

6ème GPO

SSID Réseau & Système

`Configuration ordinateur > Stratégies > Modèles d'administration > Réseau > Windows Connection Manager`
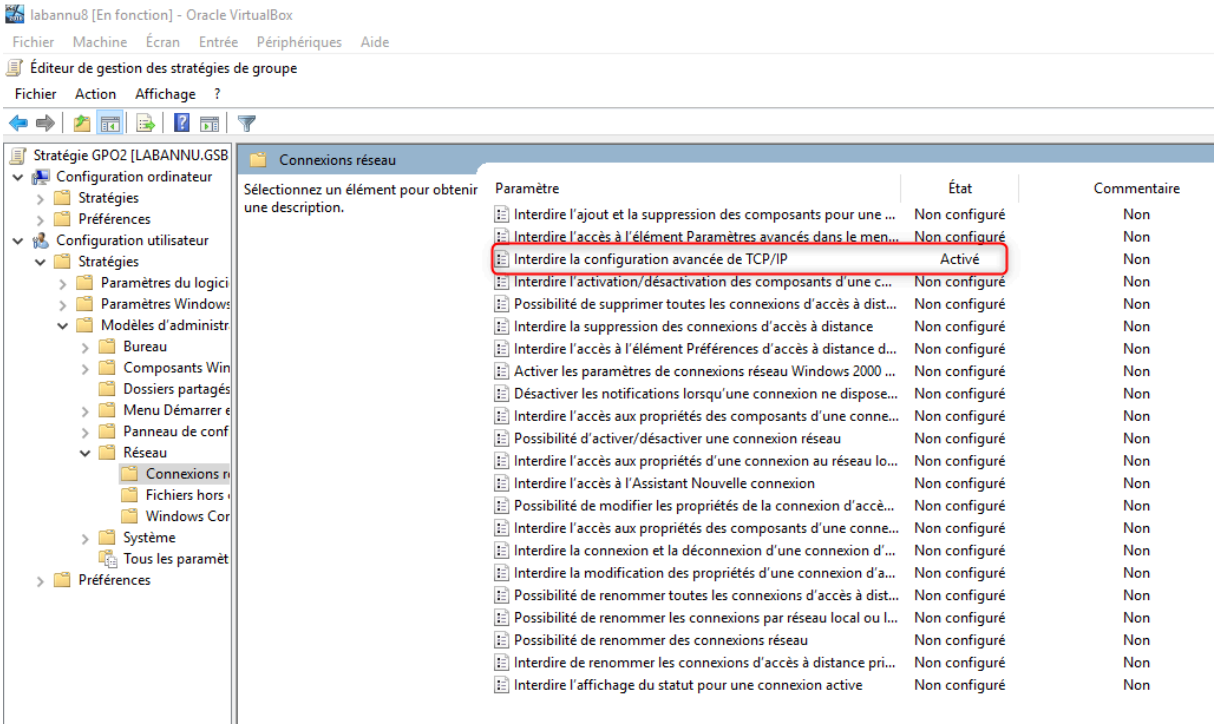
Il faut interdire la modification les paramètres de carte réseau dans toute les GPO sauf celui ou il a besoin d'être autorisé